

CITROËN 

Tillhör  
SVENSKA CITROËNKLUBBEN

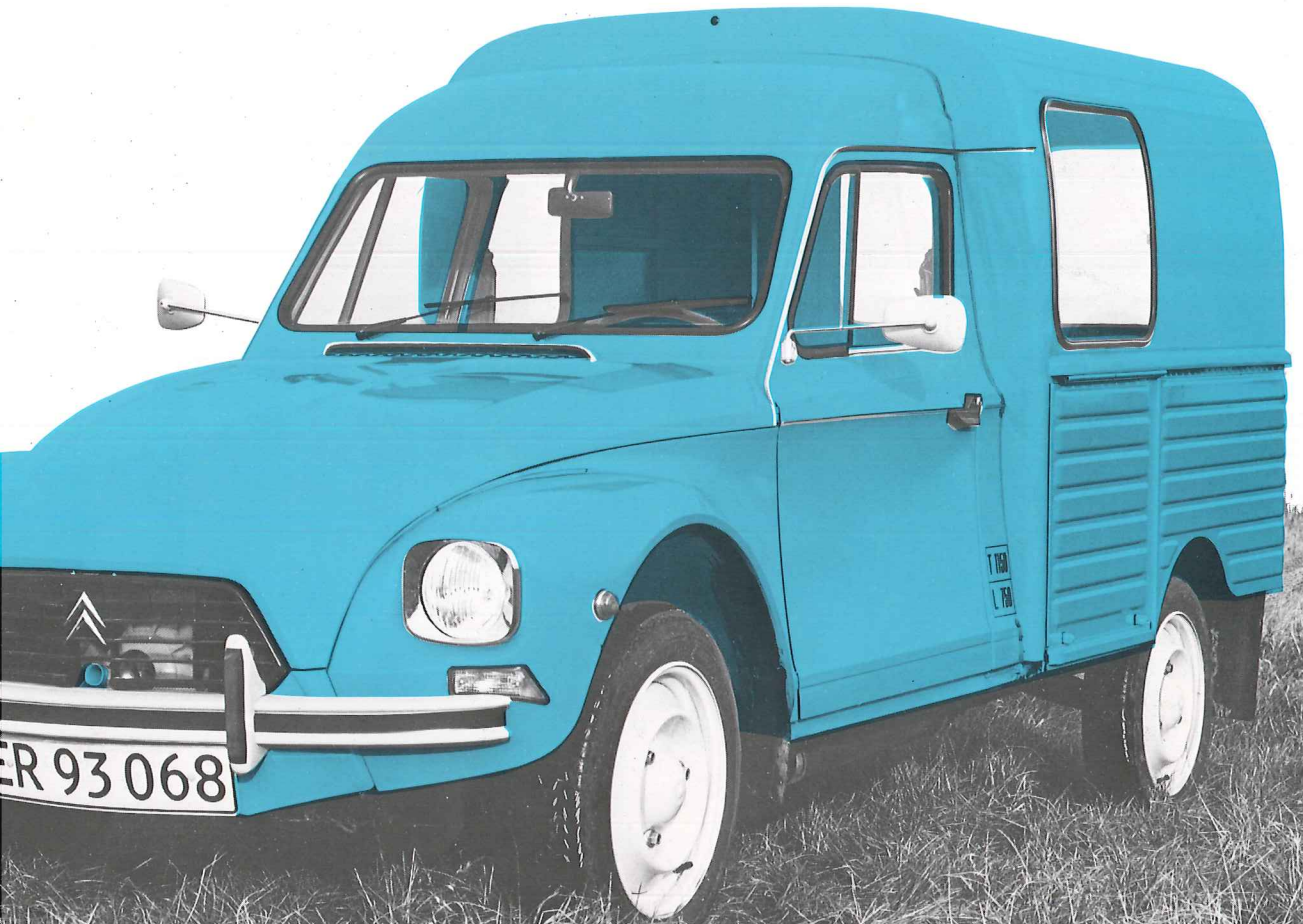

**CADIANE**



## **ACADIANE - - gør mere nytte for mindre penge**

Ingen kan hamle op med ACADIANE - den nye charmerende varevogn fra Citroën.

ACADIANE er en videreudvikling af den populære, meget økonomiske Dyane 6 personvogn.

ACADIANE er således en særdeles komfortabel varevogn, der effektivt er i stand til at løse de fleste transportopgaver.

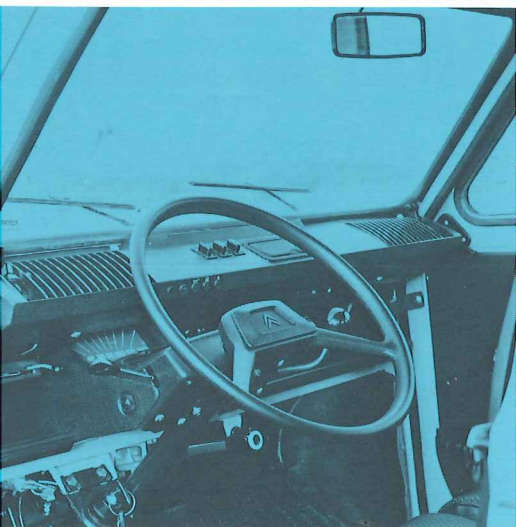
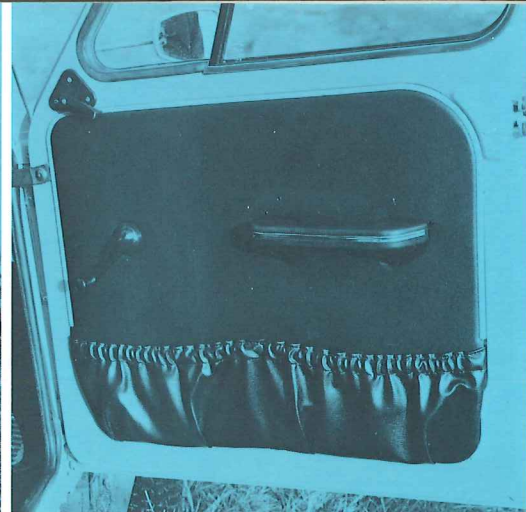
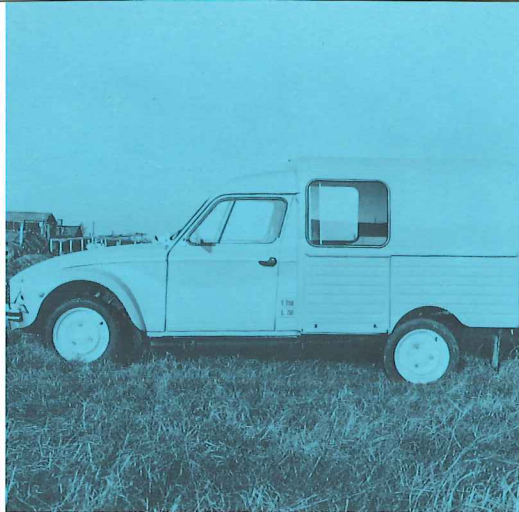

ACADIANE har exceptionel stor nytteværdi – faktisk den største i sin klasse i forhold til anskaffelsespris og driftsudgifter.

ACADIANE rummer  $2,27\text{ m}^3$  og nyttelasten er på 475 kg.

Varerummet er udformet regulært og firkantet med store sideruder og brede, sidehængslede bagdøre. Varerummets højde fra gulv til loft er godt 1,60 meter.

ACADIANE er en sikker og komfortabel »altnuligvogn«, som kan klare opgaver, andre varevogne må gi' op over for!

**CITROËN**  
...VISER VEJEN

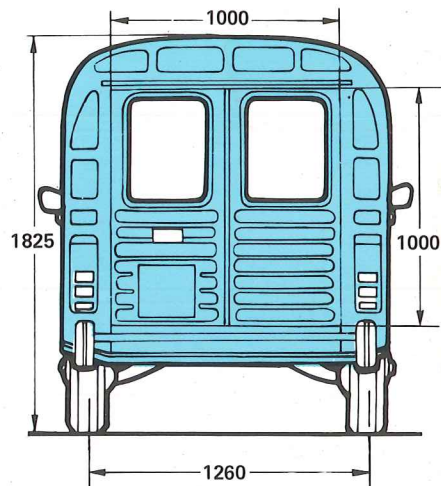
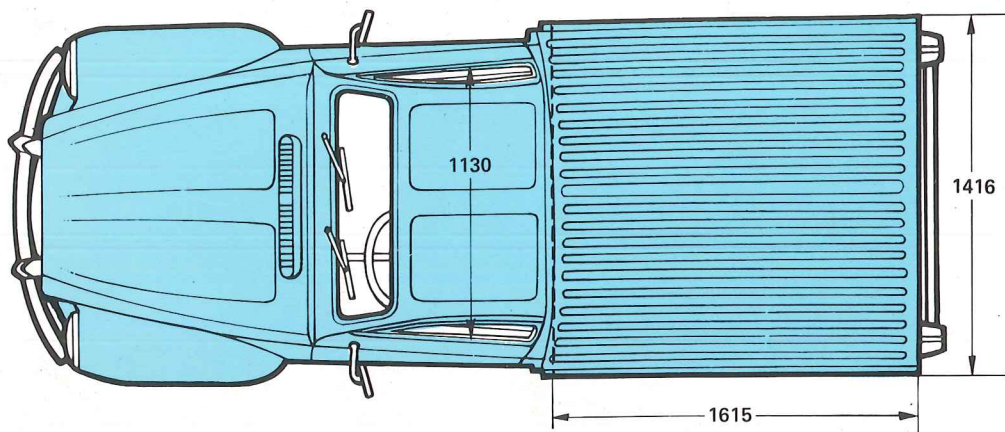
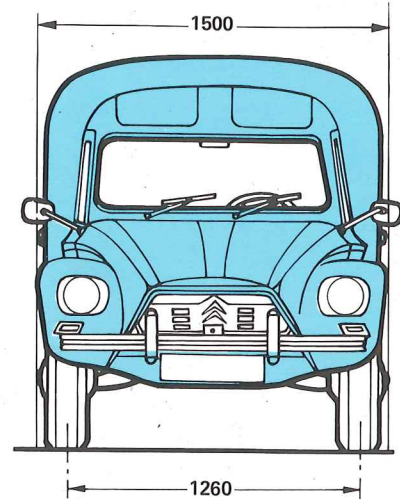
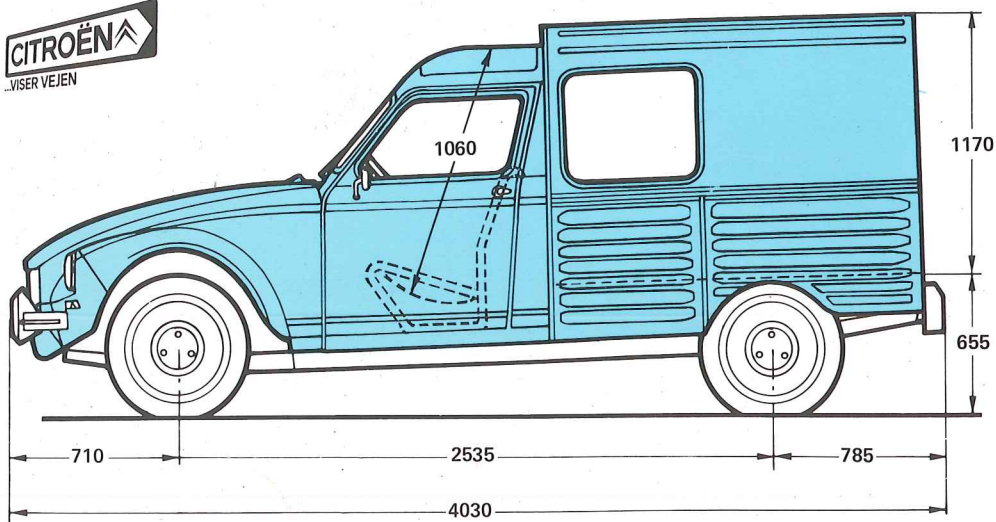

## Tekniske specifikationer

**MOTOR:** 2-cylindret, 4-takt bokser-type med luftkøling. Volumen: 602 cm<sup>3</sup>. Boring: 74 mm. Slaglængde: 70 mm. Kompressionsforhold: 9:1. Max. effekt: 23,5 Kw/ISO (32 HK/DIN) ved 5750 omdr./min. Max. drejningsmoment: 41,2 Nm/ISO (4,2 kgm/DIN) ved 4000 omdr./min.  
**ELEKTRISK ANLÆG:** 12 volt vekselstrømsgenerator 390 watt. Batteri: 30 amp./t.  
**GEARKASSE:** 4-trins synkroniseret gearkasse. Udveksling i kron- og spidshjul: 8x31.  
**KOBLING:** Tør enkeltplade.

**STYRETØJ:** Tandstangsstyring.  
**FORHJULSOPHÆNG:** Uafhængig ophængning i fremadvendte svingarme.  
**BAGHJULSOPHÆNG:** Uafhængig ophængning i bagudvendte svingarme.  
fjedere forbundet mellem for- og baghjul i samme side. 4 hydrauliske teleskopstøddæmpere.  
**BRENSESYSTEM:** Fodbremse: Hydraulisk, skivebrems fortil og tromlebremser bagtil. Håndbremse: Mekanisk, virkende på forhjulene.

**HJUL OG DÆK:** Pressede stålfælge 4Jx15.  
Dæk af typen Michelin 125x380 X.  
**BENZINTANK:** Placeret mellem baghjulene. Rumindhold: 25 liter.  
**LYGTER:** Asymmetrisk nærlys. Forlygternes højdeindstilling kan reguleres fra forsædet.  
**VARME- OG VENTILATIONS-SYSTEM:** Opvarmning ved indblæsning af motorens køleluft. Indstilleligt luftindtag i siderne over instrumentbrættet.  
**DATA:** Egenvægt: 675 kg. Totalvægt: 1150 kg. Nyttelast: 475 kg.

## Landskendt service

Citroën Service er landskendt. Det står over 90 autoriserede forhandlere og værksteder ind for. Her er specialuddannede folk, som bruger det rigtige værktøj og originale reservedele. Det giver Citroënejerne og -brugere sikkerhed for at blive behandlet godt og hurtigt.

**MARTENS &  
RICHARDT ApS**

*Aut. Citroën forhandler.*  
**HERLEV HOVEDGADE 50**  
**2730 HERLEV - 02 - 91 17 00.**

Citroën bestræber sig altid på at forbedre sine produkter. Alle oplysninger om udstyr og specifikationer kan derfor kun betragtes som vejledende, da der fra tid til anden kan blive foretaget ændringer i produktionen. Der tages samtidig forbehold over for alle eventuelle fejl i denne brochure.